

SNCF RÉSEAU REFONTE

SPÉCIFICATIONS FONCTIONNELLES

17 avril 2018

1 HOME

DESKTOP – HOME

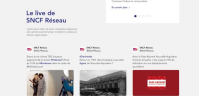
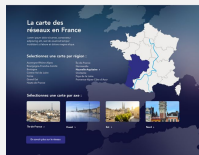

Description & règles de gestion :

Page d'accueil du site, on peut y accéder à n'importe quel moment de la navigation en cliquant sur le logo en haut à gauche.

Cette page se compose de :

- 5 onglets de navigation
- Un fil d'ariane
- Un accès direct au portail client
- Un search
- Un herobanner
- Une vidéo
- La carte du Réseau ferré de France
- Chiffres clés
- D'actualités (avec un fil Twitter personnalisé qui permet d'afficher les tweets SNCF Réseau définis)

DESKTOP – Herobanner homepage

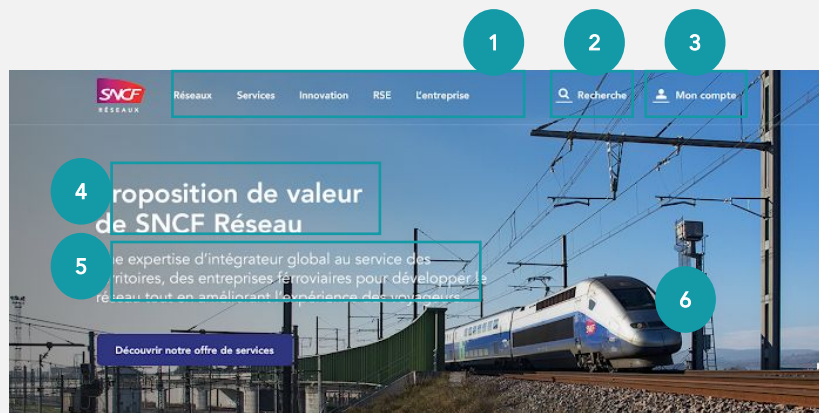

Description & règles de gestion :

N°	Zone	Type	Description
1	Menu de Navigation	Navigation	Au scroll down, la barre de navigation disparaît Et au scroll up, la barre de navigation réapparaît
2	Champ de recherche	Bouton cliquable	Texte statique non administrable Au clic; un overlay fullscreen apparaît.
3	Accès portail client	Bouton cliquable	Au clic, redirection vers https://iam.rff.fr/siteminderagent/forms/loginredirect.fcc?TYPE=33554433&REALMOID=06-90671904-2ab3-4748-b5b6-342f734a5c5c&GUID=&SMAUTHREASON=0&METHOD=GET&SMAGENTN_AME=jXTdQwLpxWfJYijLpdHi6JmFoaLJwBM5tbhDwCulbSt5w1WZqCVw5U6ho9ghypm&TARGET=-SM-https%3a%2f%2fextranet%2erff%2efr%2f
4	Titre	Texte	Texte administrable et non cliquable. Typo en bas de casse avec la première lettre en majuscule Ferré à gauche de la page. Obligatoire
5	Texte	Texte	Texte administrable et non cliquable. Typo en bas de casse avec la première lettre en majuscule Ferré à gauche de la page. Obligatoire
6	Image herobanner	Image PNG	Obligatoire. Visuel administrable, avec une hauteur fixe et une largeur minimum de 1920px (format JPEG ou PNG)
7	CTA		2 champs à contribuer : - Texte du CTA - URL de redirection Au clic, redirige vers la page « Entreprise » Au roll-over, baisse de la luminosité de ...%

DESKTOP – Bloc citation + vidéo

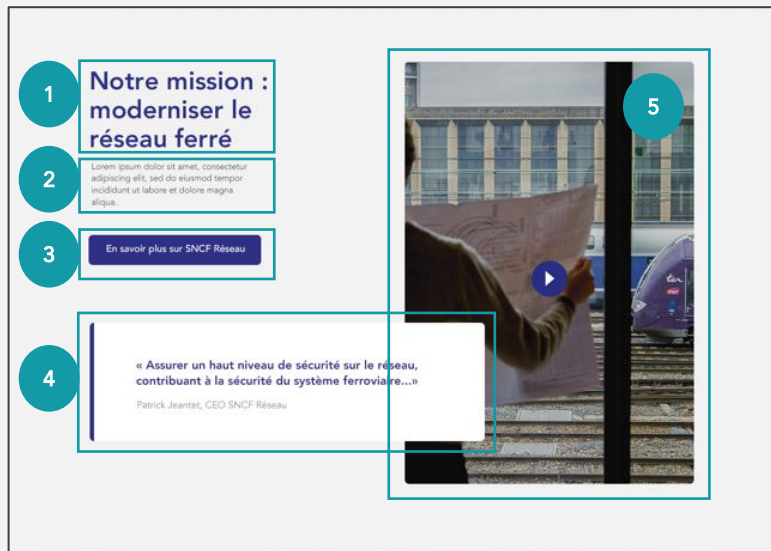

Description & règles de gestion :

N°	Zone	Type	Description
1	Titre	Texte	Texte administrable et non cliquable. Obligatoire
2	Texte	Texte	Texte administrable et non cliquable. Non obligatoire
3	CTA	Bouton cliquable	2 champs à contribuer : <ul style="list-style-type: none">- Texte du CTA- URL de redirection Au clic, redirige vers la page « Entreprise » Au roll-over, baisse de la luminosité de ...%
4	Bandeau citation	Texte	Texte non cliquable et administrable 2 champs : <ul style="list-style-type: none">- Citation- Auteur
5	Vidéo	Média	Vidéo administrable et cliquable. Par défaut, un picto bleu foncé est situé au centre de la vidéo. Au clic sur le picto, la vidéo se lance en plein écran

DESKTOP – Carte des réseaux

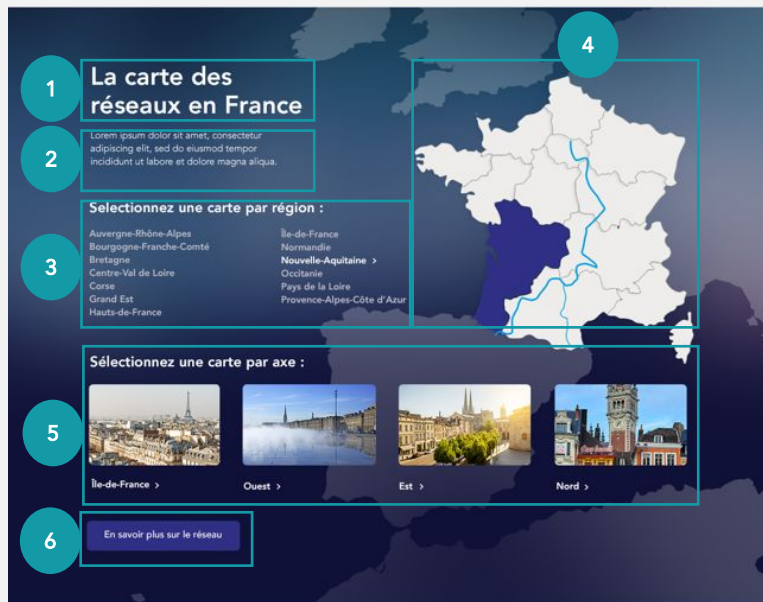

Description & règles de gestion :

N°	Zone	Type	Description
1	Titre	Texte	Texte administrable et non cliquable. Obligatoire
2	Texte	Texte	Texte administrable et non cliquable. Non obligatoire
3	Entrées régions	Liens cliquables	Au clic sur une région, le user est redirigé vers la page région correspondante Lien non contribuable. Au roll-over sur une entrée, la région correspondante se highlight sur la carte du Réseau
4	Carte	Image SVG	Image statique au format SVG
5	Entrées axes	Images PNG et liens cliquables	Format images : ...X... Au clic sur une entrée par axe, renvoi vers la page correspondante.
6	CTA	Bouton cliquable	Au clic, redirection vers la page Réseaux

DESKTOP – Bloc chiffres clés



Description & règles de gestion :

N°	Zone	Type	Description
1	Titre	Texte	Texte administrable et non cliquable.
2	Texte	Texte	Texte administrable et non cliquable. Cette description est non obligatoire
3	Chiffres clés	Picto + texte	3 champs contributables : - Pictos > au format SVG - Chiffres > au format texte - Légende > en lettres minuscules

DESKTOP – Bloc actus + live tweets

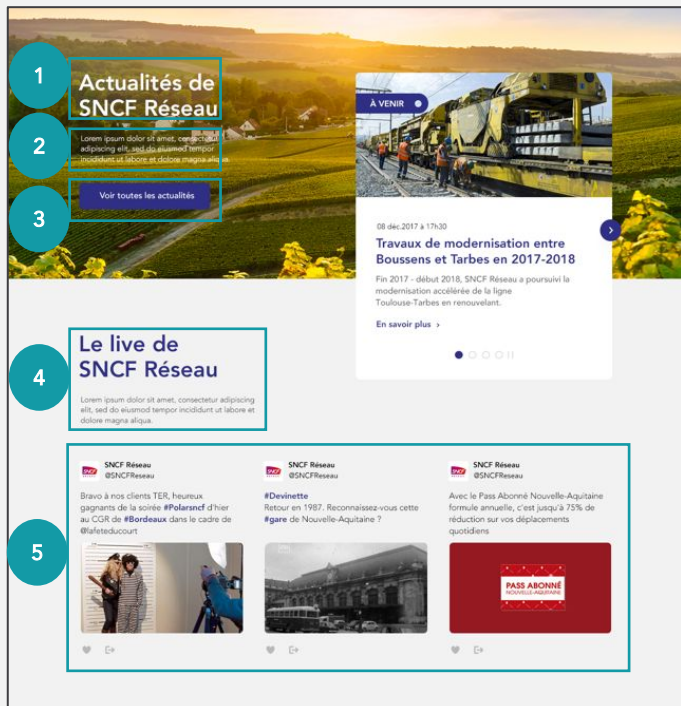

Description & règles de gestion :

N°	Zone	Type	Description
1	Titre	Texte	Recommandation : 3 lignes
2	Texte	Texte	Limité à
3	CTA	Bouton cliquable	« En savoir plus sur SNCF Réseau » Au clic, redirige vers la page « Entreprise » Au roll-over, baisse de la luminosité de ...%
4	Titre + texte	Texte	Texte non cliquable et administrable - Si l'article a été modifié, affichage de la date et de l'heure de la mise à jour L'édito est en full largeur de la taille du conteneur et centré.
5	Live tweet	Média	Format image : Picto player : bleu foncé et situé au centre de l'image Au clic sur le picto, la vidéo se lance en plein écran

DESKTOP – Grande Vignette

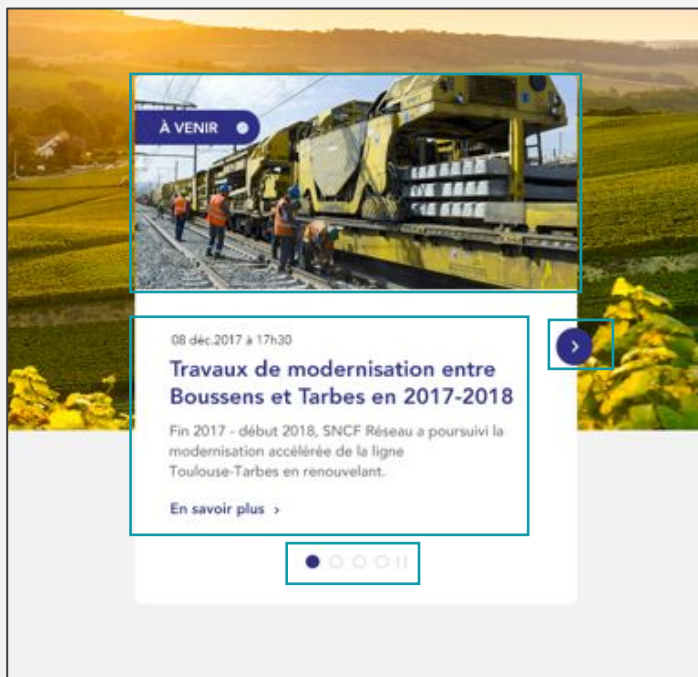

Description & règles de gestion :

N°	Zone	Type	Description
1	Etiquette		
2	Image		
3	Texte		
4	Bullets		
5	Flèches		

DESKTOP – Footer

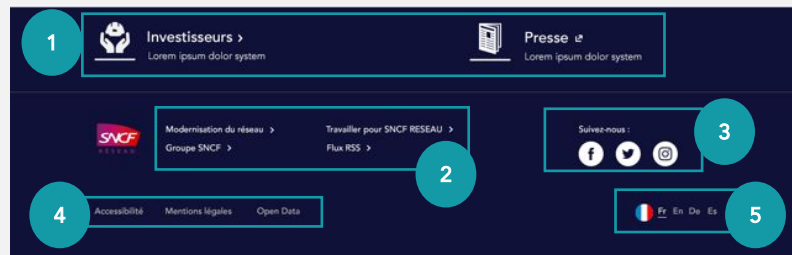

Description & règles de gestion :

N°	Zone	Type	Description
1	Entrées investisseurs et presse	Boutons cliquables	2 entrées : Investisseurs > renvoie vers la page finance Presse > Renvoie vers la page Newsroom
2	Liens de redirection	Liens cliquables	4 entrées : - Modernisation du réseau - Travailler pour SNCF > accès à la page recrutement - Groupe SNCF > renvoie vers SNCF.com - Flux RSS
3	Accès réseaux sociaux	Boutons cliquables	Facebook > renvoie vers https://www.facebook.com/SNCFReseauOFFICIEL/ Twitter > renvoie vers https://twitter.com/sncfresau?lang=fr Instagram > renvoie vers https://www.instagram.com/sncfresau/?hl=fr
4	3 accès	Liens cliquables	3 entrées : - Accessibilité > ... - Mentions légales > renvoie vers la page mentions légales - Open Data > ...
5	Changement de langue	Boutons cliquables	Au clic sur une langue, la page actuelle se recharge et s'affiche avec le texte traduit dans la langue choisie. Dans un premier temps, les 2 langues du site seront le français et l'anglais. L'espagnol, l'italien et l'allemand apparaîtront qu'en 2019.

2 PAGE REGION

DESKTOP – PAGE RÉGION

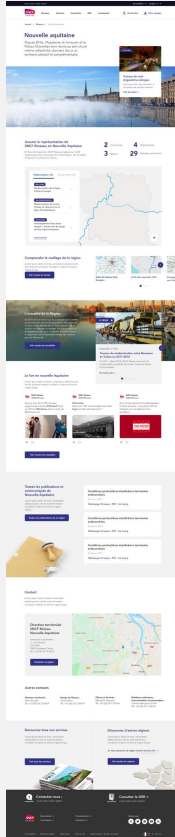

Description & règles de gestion :

Page accessible depuis la carte de la Home.

Elle présente la carte de la région concernée, les actus, certaines publication, communiqués de presse et le contact.

DESKTOP – Herobanner page content

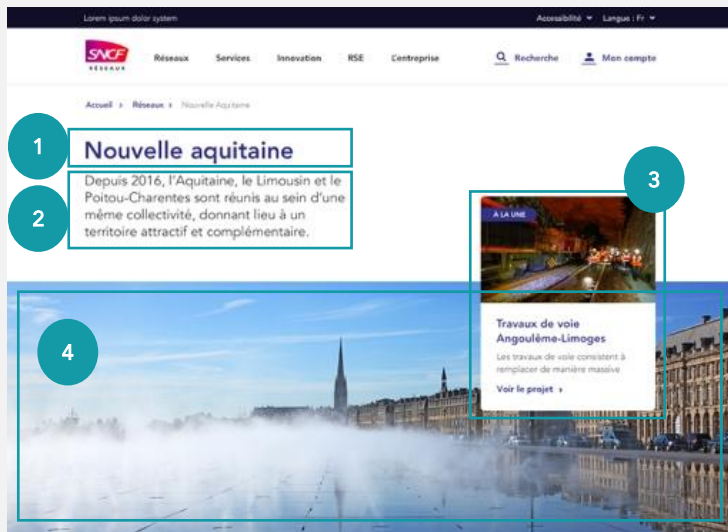

Description & règles de gestion :

N°	Zone	Type	Description
1	Titre	Texte	Texte administrable et non cliquable. Typo en bas de casse avec la première lettre en majuscule Ferré à gauche de la page. Obligatoire
2	Texte	Texte	Texte administrable et non cliquable. Typo en bas de casse avec la première lettre en majuscule Ferré à gauche de la page. Obligatoire
3	Push Vignette	Image, texte, lien cliquable	Format : ½ de la vignette est imagée (format PNG) Suivie d'un titre, un texte et d'un lien cliquable qui renvoie vers la page correspondante à l'actu Le texte sous chaque push se compose d'un titre, d'un court paragraphe de texte et d'un lien hypertexte administrable (interne ou externe). Le titre se limite à 40 caractères.
4	Image immersive	Image PNG ou JPEG	Obligatoire. Visuel administrable, avec une hauteur fixe et une largeur minimum de 1920px (format JPEG ou PNG)

DESKTOP – Carte interactive



Description & règles de gestion :

N°	Zone	Type	Description
1	Titre	Texte	Texte administrable et non cliquable. Typo en bas de casse avec la première lettre en majuscule Ferré à gauche de la page. Obligatoire
2	Texte	Texte	Texte administrable et non cliquable. Typo en bas de casse avec la première lettre en majuscule Ferré à gauche de la page. Obligatoire
3	Chiffres clés	Texte	Mise en avant du chiffre clé en taille : Légende en minuscules >
4	Carte de la région	Interactif	Intégration de l'API Arcgis,, avec reprise des données géographiques sur les zones de travaux et de concertation.
5	Bloc switch 2 onglets	Dynamique	2 onglets : Modernisations et Concertations Ex : au clic sur modernisations, affichage de la liste des différents travaux sur la région. Principe d'utilisation de la carte à revoir avec Sam
6	Titre + texte		
7	Slider cartes	Dynamique	Mise en avant des principales cartes du réseau sous forme de carrousel. Les flèches permettent d'accéder aux autres cartes. Les bullets permettent de donner une vision sur le nombre de cartes mises à disposition.

DESKTOP – Bloc actus + live tweets

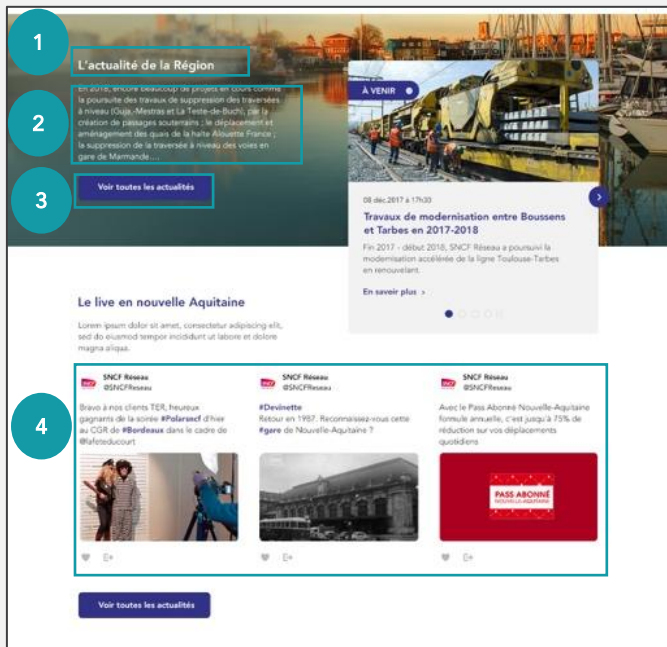

Description & règles de gestion :

N°	Zone	Type	Description
1	Titre	Texte	Texte administrable et non cliquable. Obligatoire
2	Texte	Texte	Texte administrable et non cliquable. Non obligatoire
3	CTA	Bouton cliquable	« En savoir plus sur SNCF Réseau » Au clic, redirige vers la page « Entreprise » Au roll-over, baisse de la luminosité de ...%
4	Bandeau citation	Texte	Texte non cliquable et administrable - Si l'article a été modifié, affichage de la date et de l'heure de la mise à jour L'édito est en full largeur de la taille du conteneur et centré.
5	Vidéo	Média	Format image : Picto player : bleu foncé et situé au centre de l'image Au clic sur le picto, la vidéo se lance en plein écran

DESKTOP – Bloc téléchargement de CP



Description & règles de gestion :

N°	Zone	Type	Description
1	Titre	Texte	Texte administrable et non cliquable. Typo en bas de casse avec la première lettre en majuscule Ferré à gauche de la page. Obligatoire
2	Texte	Texte	Texte administrable et non cliquable. Typo en bas de casse avec la première lettre en majuscule Ferré à gauche de la page. Obligatoire
3	CTA	Bouton cliquable	2 champs à contribuer : - Texte du CTA - URL de redirection Au clic, redirige vers la newsroom Au roll-over, baisse de la luminosité de ...%
4	Packshot	Image PNG	Image administrable au format PNG Effets : Ombre portée de ... Non obligatoire
5	Téléchargement de documents	Texte	- Titre du document téléchargeable - Date de rédaction du document - Lien cliquable de téléchargement (avec le type de fichier > PDF et le poids du fichier en Mo)

DESKTOP – Bloc contact



Description & règles de gestion :

N°	Zone	Type	Description
1	Titre	Texte	Titre administrable et non cliquable, en minuscules. Obligatoire
2	Texte bloc contact	Texte	Texte non cliquable et administrable se composant de : <ul style="list-style-type: none">- Entité SNCF- Adresse postale- Numéro de téléphone (10 chiffres au format XX XX XX XX XX)- CTA qui renvoie vers le formulaire de contact
3	CTA	Bouton cliquable	2 champs à contribuer : <ul style="list-style-type: none">- Texte du CTA- URL de redirection Au clic, redirige vers la newsroom Au roll-over, baisse de la luminosité de ...%
4	Localisation du contact	Google Maps	Emplacement du contact

DESKTOP – Push services / Push régions

Description & règles de gestion :

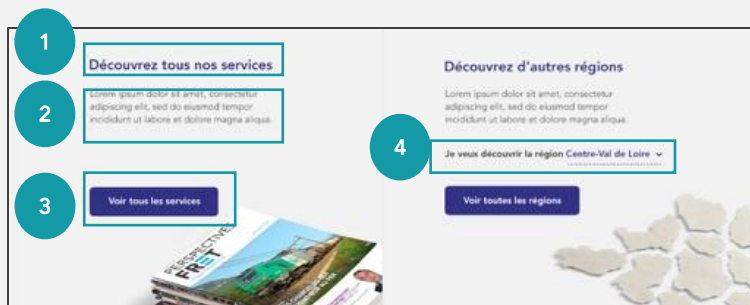

N°	Zone	Type	Description
1	Titre	Texte	Texte administrable et non cliquable. Typo en bas de casse avec la première lettre en majuscule Obligatoire
2	Texte	Texte	Texte administrable et non cliquable. Typo en bas de casse avec la première lettre en majuscule Non obligatoire
3	CTA	Bouton cliquable	« En savoir plus sur SNCF Réseau » Au clic, redirige vers la page « Entreprise » Au roll-over, baisse de la luminosité de ...%
4	Menu déroulant	Lien cliquable	Texte non cliquable et administrable - Si l'article a été modifié, affichage de la date et de l'heure de la mise à jour L'édito est en full largeur de la taille du conteneur et centré.
5	Packshot	Image PNG	Image administrable au format PNG Effets : Ombre portée de ... Non obligatoire

DESKTOP – Footer

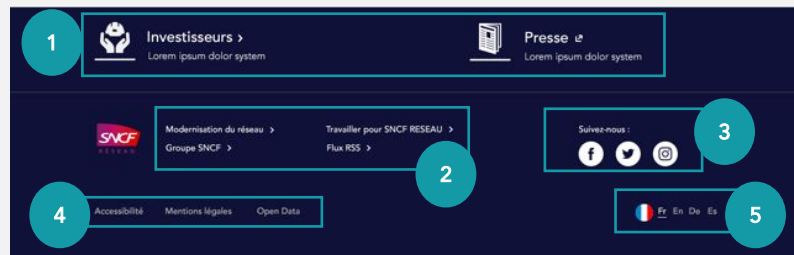

Description & règles de gestion :

N°	Zone	Type	Description
1	Entrées investisseurs et presse	Boutons cliquables	2 entrées : Investisseurs > renvoie vers la page finance Presse > Renvoie vers la page Newsroom
2	Liens de redirection	Liens cliquables	4 entrées : - Modernisation du réseau - Travailler pour SNCF > accès à la page recrutement - Groupe SNCF > renvoie vers SNCF.com - Flux RSS
3	Accès réseaux sociaux	Boutons cliquables	Facebook > renvoie vers https://www.facebook.com/SNCFReseauOFFICIEL/ Twitter > renvoie vers https://twitter.com/sncfreseau?lang=fr Instagram > renvoie vers https://www.instagram.com/sncfreseau/?hl=fr
4	3 accès	Liens cliquables	3 entrées : - Accessibilité > ... - Mentions légales > renvoie vers la page mentions légales - Open Data > ...
5	Changement de langue	Boutons cliquables	Au clic sur une langue, la page actuelle se recharge et s'affiche avec le texte traduit dans la langue choisie. Dans un premier temps, les 2 langues du site seront le français et l'anglais. L'espagnol, l'italien et l'allemand apparaîtront qu'en 2019.