C'EST PARTI !

À Varennes-sur-Seine, nous remplaçons le pont-rail de janvier 2026 à décembre 2027

SNCF RÉSEAU

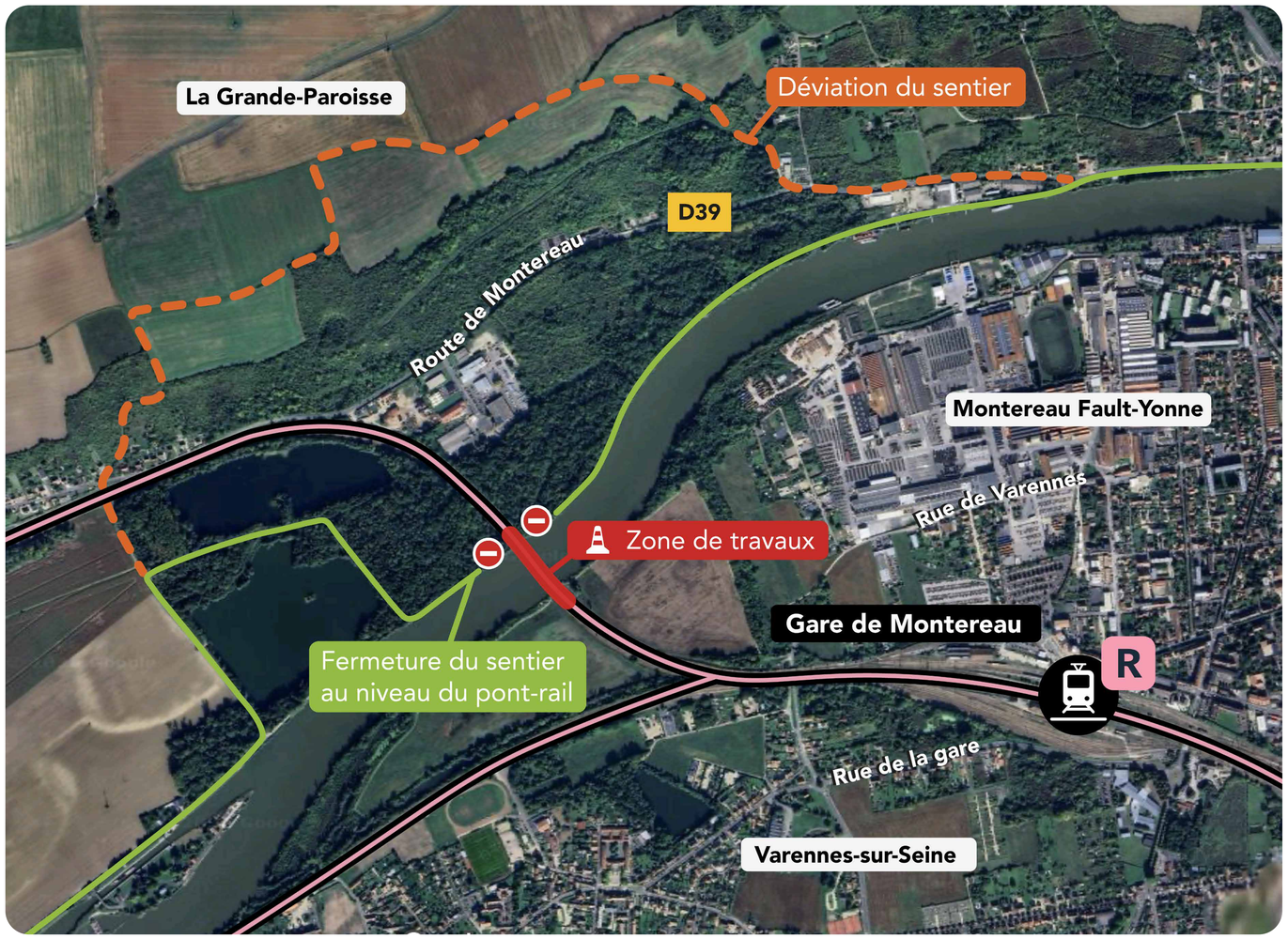

Plan de déviation

Dans le cadre des travaux de remplacement du pont-rail de Varennes-sur-Seine, une fermeture du sentier de randonnée est nécessaire.

Une déviation du sentier est mise en place durant toute la période de fermeture.

Fin mars 2026 à **Fin décembre 2027**

Ces travaux vont permettre de rendre les installations ferroviaires :

- **RÉSISTANTES**
- **PERFORMANTES**
- **ADAPTÉES AUX CONDITIONS CLIMATIQUES**

Une question ?
Une remarque ?

pontvarennes77@reseau.sncf.fr